cudy

Quick Installation Guide

Wi-Fi Mesh System

Model: M6500 | M11000

English, Italiano, Ελληνικά, Magyar, Nederlands, Română, Srpski, IJدغ IJعربيةة, ภาษาไทย, Deutsch, Български, Eesti, Қазақша, Norsk, Русский, Svenska, 日本語, Tiếng Việt, Français, Čeština, Suomi, Lietuvių kalba, Polski, Slovenčina, Türkçe, 한국어, 中文 (繁體), Español, Dansk, Hrvatski, Latviski, Português, Slovenščina, Українська, Indonesia, 中文（简体）

NEED TECH HELP?

www.cudy.com/qr_vg_wr
www.cudy.com
support@cudy.com
www.cudy.com/download

810600533

Scan QR code to download Cudy APP

Choose your Scenario to Start

Senario 1:
Set up main unit for a New Mesh Network.

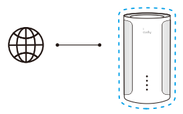

Start from Step 1

Scenario 2:
Add a new unit to an existing Mesh Network.

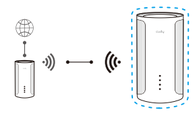

Skip to Step 5

1 Plug the power adapter into the DC power jack of the main unit. Power it on and wait for the system LED to turn solid on.

2 Plug the Ethernet cable from the DSL/cable modem or wall outlet into the WAN port (or Port 1) of the main unit.

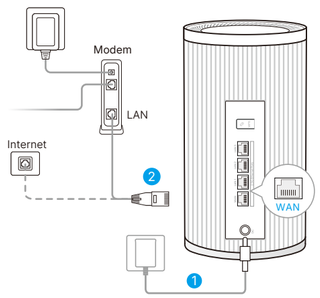

(M11000 for demonstration)

3 Go to Settings > WLAN on your phone. Find and tap on the Wi-Fi name of the main unit. Enter its password and tap Join.

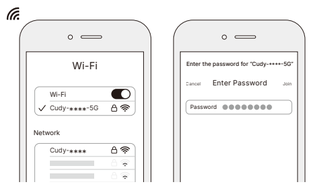

(Find the Wi-Fi name and password on the product label at the bottom)

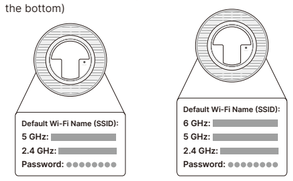

M6500 M11000

4 Choose one method to configure the main unit.

Method A: Launch the downloaded Cudy App and then follow the on-screen instructions.

Method B: Open a browser, enter cudy.net (or 192.168.10.1), and create an administrator password to log in.

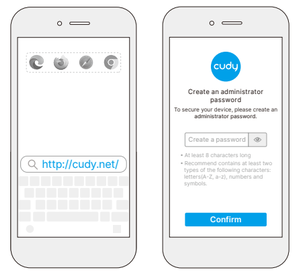

Follow the on-screen instructions to complete Quick Setup.

1 Select Mesh Wi-Fi Router Mode.

3 Select WAN Mode.
The router will automatically detect the mode. Two modes below are the most common:
- Dynamic IP: Customize Hostname or keep it as default.
- PPPoE: Enter the Username and Password provided by your ISP. If forget, please consult your ISP.

4 If you change the wireless SSID/ Password, please connect to its new Wi-Fi after 5 .

(6G Wi-Fi SSID/Password setting only available on M11000)

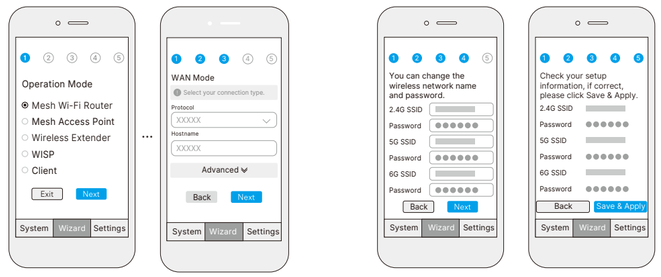

5 Place the new unit near the main unit, power it on and wait for its System LED to turn solid on.
Choose one method to pair it with the main unit. Or simply follow the instructions on the downloaded Cudy APP.

Method A: Pair up automatically if the new unit is from the same package with the main unit.

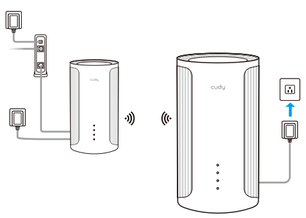

Method B: Press the WPS buttons on both units simultaneously.

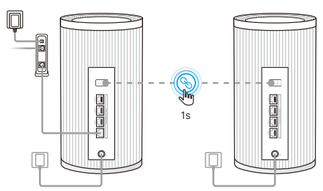

Method C: Plug one end of an Ethernet cable into the new unit, and the other end into the main unit.

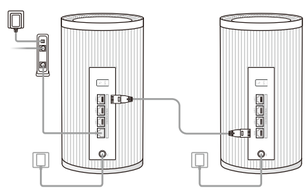

6 Move the newly added unit to a midpoint between the main unit and the Wi-Fi dead zone, where your phone detects at least two bars of signal. It will automatically reconnect to the main unit after booting.

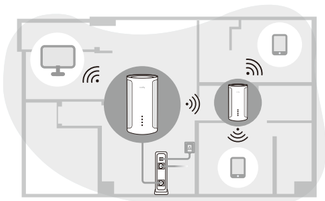

LED	Status	Main Mesh (M)	Satellite Mesh (S)
	Off		
	Red Flashing		
	Red On		
	White On		
	Off		
	Flash		
	On		
	Off		
	White Flashing		
	White On		
	Orange On	/	
	Red On	/	
	Red Flashing	/	
	Off		
	On		

Button	Function	Main Mesh (M)	Satellite Mesh (S)
	WPS		
●	RESET		

Enjoy the Internet!

Deutsch

1. Stecken Sie das Netzteil in die DC-Stromversorgungsbuchse des Hauptgeräts. Schalten Sie es ein und warten Sie, bis die System-LED dauerhaft leuchtet.

2. Stecken Sie das Ethernet-Kabel vom DSL-/Kabelmodem oder der Wanddose in den WAN-Port (oder Port 1) des Hauptgeräts.

3. Gehen Sie auf Ihrem Telefon zu Einstellungen > WLAN. Suchen Sie den Wi-Fi-Namen der Haupteinheit und tippen Sie darauf. Geben Sie das Passwort ein und tippen Sie auf Verbinden.

4. Wählen Sie eine Methode zur Konfiguration der Haupteinheit.

Methode A: Starten Sie die heruntergeladene Cudy App und folgen Sie den Anweisungen auf dem Bildschirm.

Methode B: Öffnen Sie einen Browser, geben Sie cudy.net (oder 192.168.10.1) ein und erstellen Sie ein Administratorpasswort, um sich anzumelden. Folgen Sie den Anweisungen auf dem Bildschirm, um die Schnelleinrichtung abzuschließen.

5. Platzieren Sie die neue Einheit in der Nähe der Haupteinheit, schalten Sie sie ein und warten Sie, bis deren System-LED dauerhaft leuchtet. Wählen Sie eine Methode, um sie mit der Haupteinheit zu koppeln. Oder folgen Sie einfach den Anweisungen in der heruntergeladenen Cudy App.

Methode A: Koppelt automatisch, wenn die neue Einheit aus derselben Verpackung wie die Haupteinheit stammt.

Methode B: Drücken Sie gleichzeitig die WPS-Tasten an beiden Einheiten.

Methode C: Stecken Sie ein Ende eines Ethernet-Kabels in die neue Einheit und das andere Ende in die Haupteinheit.

6. Stellen Sie die neu hinzugefügte Einheit auf halbem Weg zwischen der Haupteinheit und der Wi-Fi-Totzone auf, wo Ihr Telefon mindestens zwei Signalstriche erkennt. Sie verbindet sich nach dem Start automatisch wieder mit der Haupteinheit.

Français

1. Branchez l'adaptateur secteur dans la prise d'alimentation CC de l'unité principale. Allumez-la et attendez que le voyant système s'allume de façon fixe.

2. Branchez le câble Ethernet venant du modem DSL/câble ou de la prise murale dans le port WAN (ou Port 1) de l'unité principale.

3. Allez dans Paramètres > WLAN sur votre téléphone. Recherchez et appuyez sur le nom Wi-Fi de l'unité principale. Entrez son mot de passe et appuyez sur Rejoindre.

4. Choisissez une méthode pour configurer l'unité principale.

Méthode A: Lancez l'application Cudy téléchargée, puis suivez les instructions à l'écran.

Méthode B: Ouvrez un navigateur, saisissez cudy.net (ou 192.168.10.1), et créez un mot de passe administrateur pour vous connecter. Suivez les instructions à l'écran pour terminer la configuration rapide.

5. Placez la nouvelle unité près de l'unité principale, mettez-la sous tension et attendez que son voyant système reste allumé fixement. Choisissez une méthode pour l'appairer avec l'unité principale. Ou suivez simplement les instructions sur l'application Cudy téléchargée.

Méthode A: S'appaire automatiquement si la nouvelle unité provient du même emballage que l'unité principale.

Méthode B: Appuyez simultanément sur les boutons WPS des deux unités.

Méthode C: Branchez une extrémité d'un câble Ethernet dans la nouvelle unité, et l'autre extrémité dans l'unité principale.

6. Déplacez l'unité nouvellement ajoutée à mi-chemin entre l'unité principale et la zone morte Wi-Fi, là où votre téléphone détecte au moins deux barres de signal. Elle se reconnectera automatiquement à l'unité principale après son démarrage.

Español

1. Enchufe el adaptador de corriente en la toma de alimentación de CC de la unidad principal. Enciéndala y espere a que el LED del sistema se ilumine de forma fija.

2. Enchufe el cable Ethernet del módem DSL/por cable o de la toma de pared en el puerto WAN (o Puerto 1) de la unidad principal.

3. Vaya a Configuración > WLAN en su teléfono. Busque y toque el nombre Wi-Fi de la unidad principal. Introduzca su contraseña y toque Unirse.

4. Elija un método para configurar la unidad principal.

Método A: Inicie la aplicación Cudy descargada y luego siga las instrucciones en pantalla.

Método B: Abra un navegador, introduzca cudy.net (o 192.168.10.1) y cree una contraseña de administrador para iniciar sesión. Siga las instrucciones en pantalla para completar la Configuración Rápida.

5. Coloque la nueva unidad cerca de la unidad principal, enciéndala y espere a que su LED del sistema se encienda de forma fija. Elija un método para emparejarla con la unidad principal. O simplemente siga las instrucciones en la aplicación Cudy descargada.

Método A: Se empareja automáticamente si la nueva unidad es del mismo paquete que la unidad principal.

Método B: Presione los botones WPS en ambas unidades simultáneamente.

Método C: Conecte un extremo de un cable Ethernet a la nueva unidad y el otro extremo a la unidad principal.

6. Mueva la unidad recién añadida a un punto medio entre la unidad principal y la zona sin cobertura Wi-Fi, donde su teléfono detecte al menos dos barras de señal. Se reconectará automáticamente a la unidad principal después de arrancar.

Italiano

1. Inserire l'adattatore di alimentazione nella presa di alimentazione CC dell'unità principale. Accenderla e attendere che il LED di sistema sia acceso in modo fisso.

2. Inserire il cavo Ethernet dal modem DSL/cavo o dalla presa a muro nella porta WAN (o Porta 1) dell'unità principale.

3. Andare su Impostazioni > WLAN sul telefono. Trovare e toccare il nome Wi-Fi dell'unità principale. Inserire la password e toccare Partecipa.

4. Scegliere un metodo per configurare l'unità principale.

Metodo A: Avviare l'app Cudy scaricata e seguire le istruzioni a schermo.

Metodo B: Aprire un browser, digitare cudy.net (o 192.168.10.1) e creare una password amministratore per accedere. Seguire le istruzioni a schermo per completare la Configurazione Rapida.

5. Posizionare la nuova unità vicino all'unità principale, accenderla e attendere che il suo LED di sistema sia fisso. Scegliere un metodo per associarla all'unità principale. O semplicemente seguire le istruzioni sull'app Cudy scaricata.

Metodo A: Si associa automaticamente se la nuova unità proviene dalla stessa confezione dell'unità principale.

Metodo B: Premere simultaneamente i pulsanti WPS su entrambe le unità.

Metodo C: Collegare un'estremità di un cavo Ethernet alla nuova unità e l'altra estremità all'unità principale.

6. Spostare l'unità appena aggiunta a metà strada tra l'unità principale e la zona morta Wi-Fi, dove il telefono rileva almeno due tacche di segnale. Dopo l'avvio, si riconnetterà automaticamente all'unità principale.

Български

1. Включете захранващия адаптер в DC захранващия конектор на основния блок. Включете го и изчакайте системният LED да светне постоянно.

2. Включете Ethernet кабела от DSL/кабелния модем или стенната конзола в WAN порта (или Порт 1) на основния блок.

3. Отидете в Настройки > WLAN на телефона си. Намерете и докоснете името на Wi-Fi мрежата на основната единица. Въведете паролата и докоснете Присъединяване.

4. Изберете един метод за конфигуриране на основната единица.

Метод А: Стартирайте изтегленото приложение Cudy и следвайте инструкциите на екрана.

Метод В: Отворете браузър, въведете cudy.net (или 192.168.10.1) и създайте администраторска парола за влизане. Следвайте инструкциите на екрана, за да завършите Бързото Настройване.

5. Поставете новата единица близо до основната единица, включете я и изчакайте нейният системен LED да светне постоянно. Изберете метод за сдвояване с основната единица. Или просто следвайте инструкциите в изтеленото приложение Cudy.

Метод А: Автоматично се сдвоява, ако новата единица е от същата опаковка като основната единица.

Метод В: Натиснете едновременно WPS бутоните на двете единици.

Метод С: Включете единия край на Ethernet кабел в новата единица, а другия край в основната единица.

6. Преместете новодобавената единица на средата между основната единица и мъртвата Wi-Fi зона, където телефонът ви открива поне две чертички сигнал. След стартирането си, тя автоматично ще се свърже отново с основната единица.

Čeština

1. Zapojte síťový adaptér do zdířky stejnosměrného napájení hlavní jednotky. Zapněte ji a vyčkejte, až systémová LED dioda svítí trvale.

2. Zapojte ethernetový kabel z DSL/kabelového modemu nebo ze zásuvky ve zdi do portu WAN (nebo Portu 1) hlavní jednotky.

3. Na telefonu přejděte do Nastavení > WLAN. Najděte a klepněte na název Wi-Fi hlavní jednotky. Zadejte heslo a klepněte na Připojit.

4. Zvolte jednu metodu pro konfiguraci hlavní jednotky.

Metoda A: Spusťte staženou aplikaci Cudy a postupujte podle pokynů na obrazovce.

Metoda B: Otevřete prohlížeč, zadejte cudy.net (nebo 192.168.10.1) a vytvořte administrátorské heslo pro přihlášení. Dokončete Rychlé nastavení podle pokynů na obrazovce.

5. Umístěte novou jednotku blízko hlavní jednotky, zapněte ji a počkejte, až její systémová LED dioda svítí stále. Zvolte metodu pro spárování s hlavní jednotkou. Nebo jednoduše postupujte podle pokynů ve stažené aplikaci Cudy.

Metoda A: Automaticky se spáruje, pokud je nová jednotka ze stejného balení jako hlavní jednotka.

Metoda B: Současně stiskněte tlačítka WPS na obou jednotkách.

Metoda C: Zapojte jeden konec ethernetového kabelu do nové jednotky a druhý konec do hlavní jednotky.

6. Přemístěte nově přidanou jednotku do středu mezi hlavní jednotku a mrtvou zónu Wi-Fi, kde váš telefon detekuje alespoň dvě čárky signálu. Po spuštění se automaticky znovu připojí k hlavní jednotce.

Dansk

1. Tilslut netadapteren til enhedens DC-stærmindingsstik. Tænd for den og vent på, at systemets LED lyser konstant.

2. Tilslut Ethernet-kablet fra DSL/kabelmodemet eller vægstikkontakten til enhedens WAN-port (eller Port 1).

3. Gå til Indstillinger > WLAN på din telefon. Find og tryk på hovedenhedens Wi-Fi-navn. Indtast adgangskoden og tryk på Deltag.

4. Vælg en metode til at konfigurere hovedenheden.

Metode A: Start den downloadede Cudy App og følg derefter instruktionerne på skærmen.

Metode B: Åbn en browser, indtast cudy.net (eller 192.168.10.1), og opret en administratoradgangskode for at logge ind. Følg skærminstruktionerne for at fuldføre Hurtig opsætning.

5. Placer den nye enhed nær hovedenheden, tænd den og vent på, at dens system-LED lyser konstant. Vælg en metode til at parre den med hovedenheden. Eller følg blot instruktionerne i den downloadede Cudy App.

Metode A: Parres automatisk, hvis den nye enhed er fra samme pakke som hovedenheden.

Metode B: Tryk samtidig på WPS-knapperne på begge enheder.

Metode C: Sæt den ene ende af et Ethernet-kabel i den nye enhed og den anden ende i hovedenheden.

6. Flyt den nyttilføjede enhed til et midtpunkt mellem hovedenheden og Wi-Fi-dødzonen, hvor din telefon registrerer mindst to signalkryds. Den genopretter automatisk forbindelsen til hovedenheden efter opstart.

Ελληνικά

1. Συνδέστε τον μετατροπέα ρεύματος στην υποδοχή συνεχούς ρεύματος της κύριας συσκευής. Ανοίξτε την και περιμένετε μέχρι το LED του συστήματος να ανάψει σταθερά.

2. Συνδέστε το καλώδιο Ethernet από το DSL/καλωδιακό modem ή από την πρίζα του τοίχου στη θύρα WAN (ή στη Θύρα 1) της κύριας συσκευής.

3. Μεταβείτε στις Ρυθμίσεις > WLAN στο τηλέφωνό σας. Βρείτε και πατήστε στο όνομα Wi-Fi της κύριας μονάδας. Εισαγάγετε τον κωδικό πρόσβασης και πατήστε Συμμετοχή.

4. Επιλέξτε μία μέθοδο για τη διαμόρφωση της κύριας μονάδας.

Μέθοδος Α: Εκκινήστε την εγκατεστημένη εφαρμογή Cudy και ακολουθήστε τις οδηγίες στην οθόνη.

Μέθοδος Β: Ανοίξτε ένα πρόγραμμα περιήγησης, πληκτρολογήστε cudy.net (ή 192.168.10.1) και δημιουργήστε έναν κωδικό πρόσβασης διαχειριστή για σύνδεση. Ακολουθήστε τις οδηγίες στην οθόνη για να ολοκληρώσετε τη Γρήγορη ρύθμιση.

5. Τοποθετήστε τη νέα μονάδα κοντά στην κύρια μονάδα, ενεργοποιήστε την και περιμένετε να ανάψει μόνιμα η λυχνία LED του συστήματός της. Επιλέξτε μία μέθοδο για τη σύζευξή της με την κύρια μονάδα. Ή απλά ακολουθήστε τις οδηγίες στην εγκατεστημένη εφαρμογή Cudy.

Μέθοδος Α: Συζευγνύνεται αυτόματα αν η νέα μονάδα προέρχεται από την ίδια συσκευασία με την κύρια μονάδα.

Μέθοδος Β: Πατήστε ταυτόχρονα τα κουμπιά WPS και στις δύο μονάδες.

Μέθοδος Γ: Συνδέστε το ένα άκρο ενός καλωδίου Ethernet στη νέα μονάδα και το άλλο άκρο στην κύρια μονάδα.

6. Μετακινήστε τη νέα μονάδα σε ένα σημείο στο μέσο της απόστασης μεταξύ της κύριας μονάδας και της νεκρής ζώνης Wi-Fi, όπου το τηλέφωνό σας ανιχνεύει τουλάχιστον δύο ραβδώσεις σήματος. Αυτόματα θα επανασυνδεθεί με την κύρια μονάδα μετά την εκκίνηση.

Eesti

1. Ühendage toiteadapter põhiseadme alalisvoolu pistikupesaga. Lülitage see sisse ja oodake, kuni süsteemi LED põleb pidevalt.

2. Ühendage Etherneti-kaabel DSL/kaabelmodemist või seinapesast põhiseadme WAN-pordiga (või Pordiga 1).

3. Minge oma telefoni seadetes jaotisse WLAN. Leidke ja puudutage põhiseadme Wi-Fi nime. Sisestage paool ja puudutage Liitu.

4. Valige üks meetod põhiseadme seadistamiseks.

Meetod A: Käivitage alla laaditud Cudy rakendus ja järgige kuva juhiseid.

Meetod B: Avage brauser, sisestage cudy.net (või 192.168.10.1) ja looge administraatori parool sisselogimiseks. Järgige kuva juhiseid Kiirseadistuse lõpetamiseks.

5. Asetage uus seade põhiseadme lähedale, lülitage see sisse ja oodake, kuni selle süsteemi LED püsivalt põleb. Valige meetod selle sidumiseks põhiseadmega. Või lihtsalt järgige alla laaditud Cudy rakenduse juhiseid.

Meetod A: Seob automaatselt, kui uus seade on samast pakendist kui põhiseade.

Meetod B: Vajutage samaaegselt mõlema seadme WPS-nuppe.

Meetod C: Ühendage Ethernet-kaabli üks ots uude seadmesse ja teine ots põhiseadmesse.

6. Asetage äsja lisatud seade põhiseadme ja Wi-Fi surnud tsooni vahele keskele, kus teie telefon tuvastab vähemalt kaks signaaliriba. See ühendub pärast käivitumist automaatselt uuesti põhiseadmega.

Suomi

1. Kytke virtalähdin pääyksikön tasavirtalähtöön. Kytke se päälle ja odota, että järjestelmän LED palaa jatkuvasti.

2. Kytke Ethernet-kaapeli DSL-/kaapelimodemista tai pistorasiasta pääyksikön WAN-porttiin (tai Porttiin 1).

3. Siirry puhelimessasi Kohtaan Asetukset > WLAN. Etsi ja napauta pääyksikön Wi-Fi-nimeä. Kirjoita salasana ja napauta Liity.

4. Valitse yksi tapa määrittää pääyksikkö.

Tapa A:Käynnistä ladattu Cudy-sovellus ja seuraa näytön ohjeita.

Tapa B: Avaa selain, kirjoita cudy.net (tai 192.168.10.1) ja luo ylläpitäjän salasana kirjautumista varten. Suorita Pikamääritys näytön ohjeiden mukaisesti.

5. Aseta uusi yksikkö lähelle pääyksikköä, käynnistä se ja odota, että sen järjestelmän LED palaa tasaisesti. Valitse tapa parittaa se pääyksikön kanssa. Tai noudata vain ladatun Cudy-sovelluksen ohjeita.

Tapa A:Parittuu automaattisesti, jos uusi yksikkö on samasta pakkauksesta kuin pääyksikkö.

Tapa B: Paina molempien yksiköiden WPS-painiketta samanaikaisesti.

Tapa C: Liitä Ethernet-kaapelin toinen pää uuteen yksikköön ja toinen pää pääyksikköön.

6. Siirrä juuri lisätty yksikkö puolivälin pääyksikön ja Wi-Fi-kuollon alueen välille, missä puhelimesi havaitsee vähintään kaksi signaalijuovaa. Se muodostaa automaattisesti yhteyden pääyksikköön uudelleen käynnistyksen jälkeen.

Hrvatski

1. Uključite adapter za napajanje u DC utičnicu glavne jedinice. Uključite je i pričekajte da se LED dioda sustava upali stalno.

2. Uključite Ethernet kabel iz DSL/kabel modema ili zidne utičnice u WAN port (ili Port 1) glavne jedinice.

3. Na svom telefonu idite na Postavke > WLAN. Pronađite i dodirnite Wi-Fi ime glavne jedinice. Unesite lozinku i dodirnite Pridruži se.

4. Odaberite jedno metodu za konfiguraciju glavne jedinice.

Metoda A: Pokrenite preuzetu Cudy aplikaciju i zatim slijedite upute na zaslonu.

Metoda B: Otvorite preglednik, unesite cudy.net (ili 192.168.10.1) i kreirajte administratorsku lozinku za prijavu. Slijedite upute na zaslonu da dovršite Brzu postavku.

6. Postavite novu jedinicu blizu glavne jedinice, uključite je i pričekajte da se njezin LED sistema upali u stalnom stanju. Odaberite metodu za uparivanje s glavnom jedinicom. Ili jednostavno slijedite upute u preuzetoj Cudy aplikaciji.

Metoda A: Automatski se uparuje ako je nova jedinica iz istog pakiranja kao glavna jedinica.

Metoda B: Istovremeno pritisnite WPS tipke na obje jedinice.

Metoda C: Priključite jedan kraj Ethernet kabela u novu jedinicu, a drugi kraj u glavnu jedinicu.

6. Premjestite novo dodanu jedinicu na sredinu između glavne jedinice i Wi-Fi mrtve zone, gdje vaš telefon otkriva najmanje dvije trake signala. Nakon pokretanja, automatski će se ponovno spojiti na glavnu jedinicu.

Magyar

1. Csatlakoztassa a tápegységet a főegység egyenáramú tápegység csatlakozójához. Kapcsolja be, és várja meg, amíg a rendszer LED folyamatosan világít.

2. Csatlakoztassa az Ethernet-kábelt a DSL/kábelmodemből vagy a fali csatlakozóból a főegység WAN-portjába (vagy 1-es portjába).

3. A telefonján lépjen a Beállítások > WLAN menüpontba. Keresse meg és koppintson a főegység Wi-Fi nevére. Adja meg a jelszót, és koppintson a Csatlakozás gombra.

4. Válasszon egy módszert a főegység konfigurálásához.

A módszer: Indítsa el a letöltött Cudy alkalmazást, majd kövesse a képernyőn megjelenő utasításokat.

B módszer: Nyisson meg egy böngészőt, írja be a cudy.net címet (vagy 192.168.10.1), és hozzon létre egy rendszergazdai jelszót a bejelentkezéshez. Kövesse a képernyőn megjelenő utasításokat a Gyorsbeállítás befejezéséhez.

5. Helyezze az új egységet a főegység közelébe, kapcsolja be, és várjon, amíg a rendszer LED-je folyamatosan világít. Válasszon egy módszert a főegységgel történő párosításra. Vagy egyszerűen kövesse a letöltött Cudy alkalmazás utasításait.

A módszer: Automatikusan párosodik, ha az új egység ugyanabból a csomagolásból származik, mint a főegység.

B módszer: Nyomja meg egyszerre mindkét egység WPS gombját.

C módszer: Csatlakoztassa az Ethernet-kábel egyik végét az új egységhez, a másik végét pedig a főegységhez.

6. Helyezze át az újonnan hozzáadott egységet a főegység és a Wi-Fi holtzóna közé félúton, ahol a telefonja legalább két jelcsíkot érzékel. Az indítás után automatikusan újra csatlakozik a főegységhez.

Қазақша

1. Қуат адаптерін негізгі блоктың тұрақты ток розеткасына қосыңыз. Оны қосып, жүйенің LED жарық диоды тұрақты жанатындығын күтіңіз.

2. Ethernet кабелін DSL/кабель модемінен немесе дуалға орнатылған розеткадан негізгі блоктың WAN портына (немесе 1-портқа) қосыңыз.

3. Телефоныңызда Параметрлер > WLAN бөліміне өтіңіз. Негізгі блоктың Wi-Fi атауын тауып түртіңіз. Құпиясөзді енгізіп, Қосылуды түртіңіз.

4. Негізгі блокты баптау үшін бір әдісті таңдаңыз.

A әдісі: Жүктелген Cudy қолданбасын іске қосып, содан кейін экрандағы нұсқауларды орындаңыз.

B әдісі: Браузерді ашып, cudy.net (немесе 192.168.10.1) мекенжайын енгізіп, кіру үшін әкімші құпиясөзін жасаңыз. Жылдам Баптауды аяқтау үшін экрандағы нұсқауларды орындаңыз.

5. Жаңа блокты негізгі блоктың жанына орналастырып, оны қосыңыз және оның жүйе LED жарықдиодының тұрақты жануын күтіңіз. Оны негізгі блокпен жұптау үшін бір әдісті таңдаңыз. Немесе жүктелген Cudy қолданбасындағы нұсқауларды орындаңыз.

A әдісі: Егер жаңа блок негізгі блокпен бірдей пакеттен болса, автоматты түрде жұпталады.

B әдісі: Екі блоктың да WPS түймелерін бір уақытта басыңыз.

C әдісі: Ethernet кабелінің бір ұшын жаңа блокқа, екінші ұшын негізгі блокқа қосыңыз.

6. Жаңа қосылған блокты негізгі блок пен Wi-Fi 'өлі аймағының' арасындағы ортаңғы нүктеге жылжытыңыз, мұнда телефоныңыз кемінде екі сигнал жолағын анықтайды. Ол іске қосылғаннан кейін автоматты түрде негізгі блокқа қайта қосылады.

Lietuvių kalba

1. Įjunkite maitinimo adapterį į pagrindinio įrenginio nuolatinės srovės lizdą. Įjunkite jį ir palaukite, kol sistemos LED užsidegs nuolat.

2. Įjunkite Ethernet laidą iš DSL/kabelio modemo arba sienos lizdo į pagrindinio įrenginio WAN prievadą (arba 1 prievadą).

3. Telefone eikite į Nustatymai > WLAN. Raskite ir palieskite pagrindinio įrenginio Wi-Fi pavadinimą. Įveskite slaptažodį ir palieskite Prisijungti.

4. Pasirinkite vieną metodą konfigūruoti pagrindinį įrenginį.

Metodas A: Paleiskite atsisiųstą Cudy programą ir vykdykite ekrane pateiktas instrukcijas.

Metodas B: Atidarykite naršyklę, įveskite cudy.net (ar 192.168.10.1) ir sukurkite administratoriaus slaptažodį prisijungimui. Ekrane pateiktas instrukcijas vykdykite, kad užbaigtumėte Greitąjį nustatymą.

5. Padėkite naują įrenginį šalia pagrindinio įrenginio, įjunkite jį ir palaukite, kol jo sistemos LED užsidegs nuolat. Pasirinkite vieną metodą jį susieti su pagrindiniu įrenginiu. Arba tiesiog vykdykite instrukcijas atsisiųstoje Cudy programoje.

Metodas A: Automatiškai susiejamas, jei naujasis įrenginys yra iš tos pačios pakuotės kaip pagrindinis.

Metodas B: Vienu metu paspauskite abiejų įrenginių WPS mygtukus.

Metodas C: Prijunkite vieną Ethernet laido galą prie naujo įrenginio, o kitą galą prie pagrindinio įrenginio.

6. Perkelkite naujai pridėtą įrenginį į vidurį tarp pagrindinio įrenginio ir Wi-Fi negyvosios zonos, kur jūsų telefonas aptinka bent dvi signalo juosteles. Jis automatiškai vėl prisijungs prie pagrindinio įrenginio po įjungimo.

Latviski

1. Ievietojiet barošanas adapteri galvenās ierīces līdzstrāvas kontaktligzdā. Ieslēdziet to un gaidiet, kamēr sistēmas LED deg pastāvīgi.

2. Ievietojiet Ethernet kabeli no DSL/kabeļu modeņa vai sienas kontaktligzdas galvenās ierīces WAN portā (vai 1. portā).

3. Dodieties uz telefonā uz Iestatījumi > WLAN. Atrodiet un pieskarieties galvenās ierīces Wi-Fi nosaukumam. Ievadiet paroli un pieskarieties Pievienoties.

4. Izvēlieties vienu metodi, lai konfigurētu galveno ierīci.

Metode A: Palaist lejupielādēto Cudy lietotni un pēc tam sekot norādījumiem ekrānā.

Metode B: Atveriet pārlūkprogrammu, ievadiet cudy.net (vai 192.168.10.1) un izveidojiet administratora paroli, lai pierakstītos. Sekojiet norādījumiem ekrānā, lai pabeigtu Ātro iestatīšanu.

5. Novietojiet jauno ierīci tuvu galvenajai ierīcei, ieslēdziet to un gaidiet, līdz tās sistēmas LED mirgo pastāvīgi. Izvēlieties vienu metodi, lai to savienotu ar galveno ierīci. Vai vienkārši sekojiet norādījumiem lejupielādētajā Cudy lietotnē.

Metode A: Automātiski savienojas, ja jaunā ierīce ir no vienas iepakojuma ar galveno ierīci.

Metode B: Vienlaicīgi nospiediet abu ierīču WPS pogas.

Metode C: Ievietojiet vienu Ethernet kabeļa galu jaunajā ierīcē, bet otru galu galvenajā ierīcē.

6. Pārvietojiet tikko pievienoto ierīci uz viduspunktu starp galveno ierīci un Wi-Fi mirušo zonu, kur jūsu tālrunis nosaka vismaz divas signāla svītras. Pēc iedarbināšanas tā automātiski atkārtoti izveidos savienojumu ar galveno ierīci.

Nederlands

1. Sluit de netadapter aan op de DC-voedingsaansluiting van de hoofdunit. Zet hem aan en wacht tot de systeem-LED constant brandt.

2. Sluit de Ethernet-kabel van de DSL/kabelmodem of wandcontactdoos aan op de WAN-poort (of Poort 1) van de hoofdunit.

3. Ga op uw telefoon naar Instellingen > WLAN. Zoek en tik op de Wi-Fi naam van de hoofdunit. Voer het wachtwoord in en tik op Verbinden.

4. Kies één methode om de hoofdunit te configureren.

Methode A: Start de gedownloade Cudy App en volg de instructies op het scherm.

Methode B: Open een browser, voer cudy.net (of 192.168.10.1) in en maak een beheerderswachtwoord aan om in te loggen. Volg de instructies op het scherm om de Snelle installatie te voltooien.

5. Plaats de nieuwe unit dicht bij de hoofdunit, zet deze aan en wacht tot de systeem-LED constant brandt. Kies een methode om deze te koppelen met de hoofdunit. Of volg eenvoudig de instructies in de gedownloade Cudy App.

Methode A: Koppelt automatisch als de nieuwe unit uit dezelfde verpakking komt als de hoofdunit.

Methode B: Druk tegelijkertijd op de WPS-knoppen van beide units.

Methode C: Steek het ene uiteinde van een ethernetkabel in de nieuwe unit en het andere uiteinde in de hoofdunit.

6. Verplaats de nieuw toegevoegde unit naar een middelpunt tussen de hoofdunit en de Wi-Fi dode zone, waar uw telefoon ten minste twee streepjes signaal detecteert. Deze maakt na het opstarten automatisch weer verbinding met de hoofdunit.

Norsk

1. Plugg strømadapteren inn i DC-strømtilkoblingen på hovedenheten. Slå den på og vent til systemets LED lyser konstant.

2. Plugg Ethernet-kabelen fra DSL/kabelmodemet eller vegkontakten inn i WAN-porten (eller Port 1) på hovedenheten.

3. Gå til Innstillinger > WLAN på telefonen din. Finn og trykk på hovedenhetens Wi-Fi-navn. Skriv inn passordet og trykk på Bli med.

4. Velg én metode for å konfigurere hovedenheten.

Metode A: Start den nedlastede Cudy-appen og følg deretter instruksjonene på skjermen.

Metode B: Åpne en nettleser, skriv inn cudy.net (eller 192.168.10.1), og opprett et administratorpassord for å logge inn. Følg instruksjonene på skjermen for å fullføre Rask oppsett.

5. Plasser den nye enheten nær hovedenheten, slå den på og vent til dens system-LED lyser konstant. Velg én metode for å pare den med hovedenheten. Eller bare følg instruksjonene i den nedlastede Cudy-appen.

Metode A: Parer automatisk hvis den nye enheten er fra samme pakke som hovedenheten.

Metode B: Trykk på WPS-knappene på begge enhetene samtidig.

Metode C: Plugg den ene enden av en Ethernet-kabel inn i den nye enheten, og den andre enden inn i hovedenheten.

6. Flytt den nyttilførte enheten til et midtpunkt mellom hovedenheten og Wi-Fi-dødsonen, hvor telefonen din oppdager minst to signalstreker. Den vil automatisk koble seg til hovedenheten på nytt etter oppstart.

Polski

1. Podłącz adapter zasilania do gniazda zasilania DC jednostki głównej. Włącz ją i zaczekaj, aż dioda LED systemu zaświeci się ciągłym światłem.

2. Podłącz kabel Ethernet z modemu DSL/kablowego lub gniazdka ściennego do portu WAN (lub Portu 1) jednostki głównej.

3. Przejdź do Ustawienia > WLAN w telefonie. Znajdź i dotknij nazwy Wi-Fi jednostki głównej. Wprowadź hasło i dotknij Dołącz.

4. Wybierz jedną metodę konfiguracji jednostki głównej.

Metoda A: Uruchom pobraną **aplikację** Cudy, a następnie postępuj zgodnie z instrukcjami na ekranie.

Metoda B: Otwórz przeglądarkę, wprowadź cudy.net (lub 192.168.10.1) i utwórz hasło administratora, aby się zalogować. Postępuj zgodnie z instrukcjami na ekranie, aby zakończyć Konfigurację szybką.

5. Umieść nową jednostkę w pobliżu jednostki głównej, włącz ją i poczekaj, aż jej dioda LED systemu zaświeci się stabilnie. Wybierz metodę sparowania jej z jednostką główną. Lub po prostu postępuj zgodnie z instrukcjami w pobranej aplikacji Cudy.

Metoda A: Sparuje się automatycznie, jeśli nowa jednostka jest z tego samego opakowania co jednostka główna.

Metoda B: Naciśnij jednocześnie przyciski WPS na obu jednostkach.

Metoda C: Podłącz jeden koniec kabla Ethernet do nowej jednostki, a drugi koniec do jednostki głównej.

6. Przenieś nowo dodaną jednostkę w punkt środkowy między jednostką główną a martwą strefą Wi-Fi, gdzie Twój telefon wykrywa co najmniej dwa paski sygnału. Po uruchomieniu automatycznie ponownie połączy się z jednostką główną.

Português

1. Conecte o adaptador de energia à tomada de alimentação CC da unidade principal. Ligue-a e aguarde até que o LED do sistema acenda de forma fixa.

2. Conecte o cabo Ethernet do modem DSL/a cabo ou da tomada de parede à porta WAN (ou Porta 1) da unidade principal.

3. Vá para Definições > WLAN no seu telemóvel. Encontre e toque no nome Wi-Fi da unidade principal. Introduza a palavra-passe e toque em Aderir.

4. Escolha um método para configurar a unidade principal.

Método A: Inicie a aplicação Cudy transferida e, em seguida, siga as instruções no ecrã.

Método B: Abra um navegador, introduza cudy.net (ou 192.168.10.1) e crie uma palavra-passe de administrador para iniciar sessão. Siga as instruções no ecrã para concluir a Configuração Rápida.

5. Coloque a nova unidade perto da unidade principal, ligue-a e aguarde até que o seu LED do sistema acenda de forma fixa. Escolha um método para emparelhá-la com a unidade principal. Ou simplesmente siga as instruções na aplicação Cudy transferida.

Método A: Emparelha automaticamente se a nova unidade for da mesma embalagem que a unidade principal.

Método B: Pressione simultaneamente os botões WPS em ambas as unidades.

Método C: Ligue uma extremidade de um cabo Ethernet à nova unidade e a outra extremidade à unidade principal.

6. Mova a unidade recentemente adicionada para um ponto médio entre a unidade principal e a zona morta Wi-Fi, onde o seu telemóvel deteta pelo menos duas barras de sinal. Ela voltará a ligar-se automaticamente à unidade principal após a inicialização.

Română

1. Conectați adaptorul de alimentare la mufa de alimentare DC a unității principale. Porniți-o și așteptați ca LED-ul sistemului să se aprindă constant.

2. Conectați cablul Ethernet de la modemul DSL/prin cablu sau de la priza de perete la portul WAN (sau Portul 1) al unității principale.

3. Accesați Setări > WLAN pe telefon. Găsiți și atingeți numele Wi-Fi al unității principale. Introduceți parola și atingeți Alăturați-vă.

4. Alegeți o metodă pentru configurarea unității principale.

Metoda A: Lansati **aplicația Cudy** descărcată și urmați instrucțiunile de pe ecran.

Metoda B: Deschideți un browser, introduceți cudy.net (sau 192.168.10.1) și creați o parolă de administrator pentru a vă autentifica. Urmați instrucțiunile de pe ecran pentru a finaliza Configurarea rapidă.

5. Plasați noua unitate lângă unitatea principală, porniți-o și așteptați până când LED-ul său de sistem se aprinde fix. Alegeți o metodă pentru a o împerechea cu unitatea principală. Sau pur și simplu urmați instrucțiunile din **aplicația Cudy** descărcată.

Metoda A: Se împerechează automat dacă noua unitate este din același pachet cu unitatea principală.

Metoda B: Apăsați simultan butoanele WPS de pe ambele unități.

Metoda C: Conectați un capăt al unui cablu Ethernet la noua unitate, iar celălalt capăt la unitatea principală.

6. Mutați unitatea nou adăugată la un punct la mijloc între unitatea principală și zona moartă Wi-Fi, unde telefonul dvs. detectează cel puțin două bare de semnal. Aceasta se va reconecta automat la unitatea principală după pornire.

Русский

1. Подключите блок питания к разъему постоянного тока основного блока. Включите его и дождитесь, пока светодиодный индикатор системы будет гореть постоянно.

2. Подключите Ethernet-кабель от DSL/кабельного модема или настенной розетки к порту WAN (или Порту 1) основного блока.

3. Перейдите в Настройки > WLAN на телефоне. Найдите и коснитесь имени Wi-Fi основного блока. Введите пароль и коснитесь Присоединиться.

4. Выберите один способ настройки основного блока.

Способ A: Запустите загруженное приложение Cudy и следуйте инструкциям на экране.

Способ B: Откройте браузер, введите cudy.net (или 192.168.10.1) и создайте пароль администратора для входа. Следуйте инструкциям на экране, чтобы завершить Быструю настройку.

5. Поместите новый блок рядом с основным блоком, включите его и дождитесь, пока его системный светодиод загорится постоянно. Выберите способ сопряжения его с основным блоком. Или просто следуйте инструкциям в загруженном приложении Cudy APP.

Способ A: Сопрягается автоматически, если новый блок из той же упаковки, что и основной блок.

Способ B: Одновременно нажмите кнопки WPS на обоих блоках.

Способ C: Подключите один конец кабеля Ethernet к новому блоку, а другой конец к основному блоку.

6. Переместите только что добавленный блок на середину пути между основным блоком и мертвой зоной Wi-Fi, где ваш телефон обнаруживает не менее двух полосок сигнала. После загрузки он автоматически переподключится к основному блоку.

Slovenčina

1. Zapojte sieťový adaptér do zdížky jednosmerného napájania hlavnej jednotky. Zapnite ju a počkajte, kým systémová LED dióda svieti trvalo.

2. Zapojte ethernetový kábel z DSL/káblového modemu alebo zo stiennej zásuvky do portu WAN (alebo Portu 1) hlavnej jednotky.

3. Prejdite do časti Nastavenia > WLAN v telefóne. Nájdite a ťuknite na názov Wi-Fi hlavnej jednotky. Zadajte heslo a ťuknite na Pripojiť.

4. Vyberte jednu metódu konfigurácie hlavnej jednotky.

Metóda A: Spustite stiahnutú aplikáciu Cudy a potom postupujte podľa pokynov na obrazovke.

Metóda B: Otvorte prehliadač, zadajte cudy.net (alebo 192.168.10.1) a vytvorte administrátorské heslo na prihlásenie. Podľa pokynov na obrazovke dokončite Rýchle nastavenie.

5. Umiestnite novú jednotku blízko hlavnej jednotky, zapnite ju a počkajte, kým jej systémová LED dioda svieti trvalo. Vyberte metódu na spárovanie s hlavnou jednotkou. Alebo jednoducho postupujte podľa pokynov v stiahnutej aplikácii Cudy.

Metóda A: Automaticky sa spáruje, ak je nová jednotka z rovnakého balenia ako hlavná jednotka.

Metóda B: Súčasne stlačte tlačidlá WPS na oboch jednotkách.

Metóda C: Zapojte jeden koniec ethernetového kábla do novej jednotky a druhý koniec do hlavnej jednotky.

6. Presuňte novo pridanú jednotku do stredu medzi hlavnou jednotkou a mŕtvou zónou Wi-Fi, kde váš telefón detekuje aspoň dva prúžky signálu. Po spustení sa automaticky znova pripojí k hlavnej jednotke.

Slovenščina

1. Priključite napajalni adapter v DC napajalno vtičnico glavne enote. Vklopite jo in počakajte, da se LED sistema vname stalno.

2. Priključite Ethernet kabel iz DSL/štikalnega modema ali stenske vtičnice v WAN vrata (ali Vrata 1) glavne enote.

3. V telefonu pojdite v Nastavitve > WLAN. Poiščite in tapnite ime Wi-Fi glavne enote. Vnesite geslo in tapnite Pridruži se.

4. Izberite eno metodo za konfiguracijo glavne enote.

Metoda A: Zaženite preneseno aplikacijo Cudy in sledite navodilom na zaslonu.

Metoda B: Odprite brskalnik, vnesite cudy.net (ali 192.168.10.1) in ustvarite administratorsko geslo za prijavo. Sledite navodilom na zaslonu, da dokončate Hitro nastavitev.

5. Postavite novo enoto blizu glavne enote, vklopite jo in počakajte, da se njena sistemska LED trajno prižge. Izberite metodo za seznanitev z glavno enoto. Ali preprosto sledite navodilom v preneseni aplikaciji Cudy.

Metoda A: Samodejno se seznani, če je nova enota iz iste paketne note kot glavna enota.

Metoda B: Hkrati pritisnite WPS gumba na obeh enotah.

Metoda C: Priključite en konec ethernet kabla v novo enoto, drugi konec pa v glavno enoto.

6. Premaknite novo dodano enoto na sredino med glavno enoto in Wi-Fi mrtvo cono, kjer vaš telefon zazna vsaj dva signalna traku. Po zagonu se bo samodejno ponovno povezala z glavno enoto.

Srpski

1. Укључите адаптер за напајање у ДЦ утичницу главне јединице. Укључите је и сачекајте да се ЛЕД диода система укључи стално.

2. Укључите Етернет кабл из ДСЛ/кабловског модема или зидне утичнице у ВАН порт (или Порт 1) главне јединице.

3. Идите на Поставке > WLAN на телефону. Пронађите и додирните Wi-Fi име главне јединице. Унесите лозинку и додирните Придружи се.

4. Изаберите једну методу за конфигурацију главне јединице.

Метода А: Покрените преузету **апликацију** Cudy и затим следите упутства на екрану.

Метода B: Отворите прегледач, унесите cudy.net (или 192.168.10.1) и направите администраторску лозинку за пријаву. Следите упутства на екрану да завршите Брзо подешавање.

5. Поставите нову јединицу близу главне јединице, укључите је и сачекајте да њена системска ЛЕД свети стално. Изаберите методу за упаривање са главном јединицом. Или једноставно следите упутства у преузетој **апликацији Cudy**.

Метода А: Аутоматски се упарује ако је нова јединица из истог паковања као главна јединица.

Метода B: Истовремено притисните WPS дугмад на обе јединице.

Метода C: Прикључите један крај Ethernet кабла у нову јединицу, а други крај у главну јединицу.

6. Померите ново додату јединицу на средњу тачку између главне јединице и Wi-Fi мртве зоне, где ваш телефон открива најмање две траке сигнала. Након покретања, аутоматски ће се поново повезати са главном јединицом.

Svenska

1. Anslut nätadaptern till huvudenhetens DC-anslutning. Sätt på den och vänta tills systemets LED lyser stadigt.

2. Anslut Ethernet-kabeln från DSL/kabelmodemet eller vägguttaget till huvudenhetens WAN-port (eller Port 1).

3. Gå till Inställningar > WLAN på din telefon. Hitta och tryck på huvudenhetens Wi-Fi-namn. Ange lösenord och tryck på Anslut.

4. Välj en metod för att konfigurera huvudenheten.

Metod A: Starta den nedladdade Cudy-appen och följ sedan instruktionerna på skärmen.

Metod B: Öppna en webblläsare, ange cudy.net (eller 192.168.10.1) och skapa ett administratörslösenord för att logga in. Följ instruktionerna på skärmen för att slutföra Snabbinställning.

5. Placera den nya enheten nära huvudenheten, sätt på den och vänta tills dess system-LED lyser stadigt. Välj en metod för att parkoppla den med huvudenheten. Eller följ helt enkelt instruktionerna i den nedladdade Cudy APP-en.

Metod A: Parkopplas automatiskt om den nya enheten är från samma förpackning som huvudenheten.

Metod B: Tryck samtidigt på WPS-knapparna på båda enheterna.

Metod C: Koppla in ena änden av en Ethernet-kabel i den nya enheten och den andra änden i huvudenheten.

6. Flytta den nyligen tillagda enheten till en mittpunkt mellan huvudenheten och Wi-Fi-dödzonen, där din telefon upptäcker minst två signalstreck. Den kommer automatiskt att återansluta till huvudenheten efter uppstart.

Türkçe

1. Güç adaptörünü ana cihazın DC güç jakına takın. Cihazı açın ve sistem LED'inin sürekli yanmasını bekleyin.

2. Ethernet kablosunu DSL/kablo modemden veya duvar prizinden ana cihazın WAN portuna (veya Port 1'e) takın.

3. Telefonunuzda Ayarlar > WLAN'a gidin. Ana ünitenin Wi-Fi adını bulun ve dokunun. Şifresini girin ve Katıl'a dokunun.

4. Ana üniteyi yapılandırmak için bir yöntem seçin.

A Yöntemi: İndirilen **Cudy Uygulaması**'nı başlatın ve ardından ekrandaki talimatları izleyin.

B Yöntemi: Bir tarayıcı açın, cudy.net (veya 192.168.10.1) girin ve giriş yapmak için bir yönetici şifresi oluşturun. Hızlı Kurulum'u tamamlamak için ekrandaki talimatları izleyin.

5. Yeni üniteyi ana ünitenin yakınına yerleştirin, gücü açın ve sistem LED'inin sabit yanmasını bekleyin. Ana ünite ile eşleştirmek için bir yöntem seçin. Veya indirilen Cudy APP üzerindeki talimatları izleyin.

A Yöntemi: Yeni ünite, ana ünite ile aynı paketten ise otomatik olarak eşleşir.

B Yöntemi: Her iki ünitedeki WPS düğmelerine aynı anda basın.

C Yöntemi: Bir Ethernet kablosunun bir ucunu yeni üniteye, diğer ucunu ana üniteye takın.

6. Yeni eklenen üniteyi, ana ünite ile Wi-Fi ölü bölgesi arasında, telefonunuzun en az iki çubuk sinyal algıladığı bir orta noktaya taşıyın. Önyüklemeden sonra otomatik olarak ana üniteye yeniden bağlanacaktır.

Україна

1. Підключіть блок живлення до роз'єму постійного струму основного блоку. Увімкніть його та зачекайте, поки світлодіодний індикатор системи горить постійно.

2. Підключіть Ethernet-кабель від DSL/кабельного модема або настінної розетки до порту WAN (або Порту 1) основного блоку.

3. Перейдіть у Налаштування > WLAN на телефоні. Знайдіть та торкніться назви Wi-Fi основного блоку. Введіть пароль і торкніться Приєднатися.

4. Виберіть один спосіб налаштування основного блоку.

Спосіб A: Запустіть завантажену **програму** Cudy та дотримуйтесь інструкцій на екрані.

Спосіб B: Відкрийте браузер, введіть cudy.net (або 192.168.10.1) і створіть пароль адміністратора для входу. Дотримуйтесь інструкцій на екрані, щоб завершити Швидке налаштування.

5. Розмістіть новий блок поруч із основним блоком, увімкніть його і зачекайте, поки його системний світлодіод горить постійно. Виберіть спосіб його з'єднання з основним блоком. Або просто дотримуйтесь інструкцій у завантаженій програмі Cudy APP.

Спосіб A: З'єднується автоматично, якщо новий блок з того ж упакування, що й основний блок.

Спосіб B: Одночасно натисніть кнопки WPS на обох блоках.

Спосіб C: Підключіть один кінець кабелю Ethernet до нового блоку, а інший кінець до основного блоку.

6. Перемістіть щойно доданий блок на середину шляху між основним блоком і мертвою зоною Wi-Fi, де ваш телефон виявляє принаймні дві смужки сигналу. Після завантаження він автоматично з'єднається з основним блоком.

اللغة العربية

1. قم بتوصيل محول الطاقة بمقبس طاقة التيار المستمر للوحدة الرئيسية. قم بتشغيله وانتظر حتى يضيء مؤشر النظام بشكل ثابت.

2. قم بتوصيل كابل Ethernet من مودم DSL/الكبل أو من منفذ الحائط بمنفذ WAN (أو المنفذ 1) للوحدة الرئيسية.

3. انتقل إلى الإعدادات > WLAN على هاتفك. ابحث وانقر على اسم Wi-Fi الخاص بالوحدة الرئيسية. أدخل كلمة المرور الخاصة به وانقر على انضمام.

4. اختر طريقة واحدة لتكوين الوحدة الرئيسية.

الطريقة أ: قم بتشغيل تطبيق **Cudy** الذي تم تنزيله ثم اتبع التعليمات التي تظهر على الشاشة.

الطريقة ب: افتح متصفحًا، أدخل **cudy.net** (أو 192.168.10.1)، وقم بإنشاء كلمة مرور المسؤول لتسجيل الدخول. اتبع التعليمات التي تظهر على الشاشة لإكمال الإعداد السريع.

5. ضع الوحدة الجديدة بالقرب من الوحدة الرئيسية، وشغلها وانتظر حتى يضيء مؤشر نظامها بشكل ثابت. اختر طريقة لإقرانها بالوحدة الرئيسية. أو ببساطة اتبع التعليمات الموجودة على تطبيق Cudy APP الذي تم تنزيله.

الطريقة أ: الاقتران تلقائيًا إذا كانت الوحدة الجديدة من نفس العبوة مع الوحدة الرئيسية.

الطريقة ب: اضغط على أزرار WPS على كلتا الوحدتين في وقت واحد.

الطريقة ج: قم بتوصيل أحد طرفي كابل Ethernet بالوحدة الجديدة، والطرف الآخر بالوحدة الرئيسية.

6. انقل الوحدة المضافة حديثًا إلى نقطة منتصف بين الوحدة الرئيسية ومنطقة الـ Wi-Fi الميتة، حيث يكتشف هاتفك شريطين على الأقل من الإشارة. سيعيد الاتصال تلقائيًا بالوحدة الرئيسية بعد التمهيد.

日本語

1. 電源アダプターを本体のDC電源ジャックに接続します。電源を入れ、システムLEDが点灯するまで待ちます。

2. DSL/ケーブルモデムまたは壁コンセントからのイーサネットケーブルを本体のWANポート（またはポート1）に接続します。

3. お使いの携帯電話で設定 > WLANに移動します。メインユニットのWi-Fiを見つけてタップします。パスワードを入力し、参加をタップします。

4. メインユニットを設定する方法を1つ選択します。

方法A： ダウンロードしたCudyアプリを起動し、画面の指示に従います。

方法B： ブラウザを開き、cudy.net（または192.168.10.1）と入力し、管理者パスワードを作成してログインします。画面の指示に従ってクイックセットアップを完了します。

5. 新しいユニットをメインユニットの近くに置き、電源を入れ、そのシステムLEDが点灯するまで待ちます。メインユニットとペアリングする方法を1つ選択します。または、ダウンロードしたCudy APPの指示に従ってください。

方法A： 新しいユニットがメインユニットと同じパッケージの場合、自動的にペアリングされます。

方法B： 両方のユニットのWPSボタンを同時に押します。

方法C： イーサネットケーブルの一方の端を新しいユニットに、もう一方の端をメインユニットに差し込みます。

6. 新しく追加したユニットを、メインユニットとWi-Fiデッドゾーンの中間点に移動します。この場所では、携帯電話が少なくとも2本の信号バーを検出します。起動後、自動的にメインユニットに再接続します。

한국어

1. 전원 어댑터를 본체의 DC 전원 잭에 연결하십시오. 전원을 켜고 시스템 LED가 켜질 때까지 기다리십시오.

2. DSL/케이블 모뎀 또는 벽면 콘센트에서 나오는 이더넷 케이블을 본체의 WAN 포트(또는 포트 1)에 연결하십시오.

3. 휴대폰에서 설정 > WLAN으로 이동합니다. 메인 유닛의 Wi-Fi 이름을 찾아 탭합니다. 비밀번호를 입력하고 가입을 탭합니다.

4. 메인 유닛을 구성할 방법을 하나 선택합니다.

방법 A: 다운로드한 **Cudy** 앱을 실행한 다음 화면의 지시를 따릅니다.

방법 B: 브라우저를 열고 **cudy.net**(또는 **192.168.10.1**)을 입력하고 관리자 비밀번호를 생성하여 로그인합니다. 화면의 지시에 따라 빠른 설정을 완료합니다.

5. 새 유닛을 메인 유닛 가까이에 배치하고 전원을 켜고 해당 시스템 LED가 계속 켜질 때까지 기다립니다. 메인 유닛과 페어링할 방법을 하나 선택합니다. 또는 다운로드한 Cudy APP의 지침을 따르십시오.

방법 A: 새 유닛이 메인 유닛과 같은 패키지에서 나온 경우 자동으로 페어링됩니다.

방법 B: 두 유닛의 **WPS** 버튼을 동시에 누릅니다.

방법 C: 이더넷 케이블의 한쪽 끝을 새 유닛에, 다른 쪽 끝을 메인 유닛에 연결합니다.

6. 새로 추가된 유닛을 메인 유닛과 Wi-Fi 데드 존 사이의 중간 지점으로 이동합니다. 이곳은 휴대폰이 최소 두 개의 신호 막대를 감지하는 곳입니다. 부팅 후 자동으로 메인 유닛에 다시 연결됩니다.

Indonesia

1. Colokkan adaptor daya ke jack daya DC unit utama. Nyalakan dan tunggu sampai LED sistem menyala tetap.

2. Colokkan kabel Ethernet dari modem DSL/kabel atau soket dinding ke port WAN (atau Port 1) unit utama.

3. Buka Pengaturan > WLAN di ponsel Anda. Temukan dan ketuk nama Wi-Fi unit utama. Masukkan kata sandinya dan ketuk Gabung.

4. Pilih satu metode untuk mengonfigurasi unit utama.

Metode A: Luncurkan Aplikasi Cudy yang diunduh lalu ikuti petunjuk di layar.

Metode B: Buka browser, masukkan cudy.net (atau 192.168.10.1), dan buat kata sandi administrator untuk masuk. Ikuti petunjuk di layar untuk menyelesaikan Pengaturan Cepat.

5. Tempatkan unit baru di dekat unit utama, nyalakan dan tunggu LED sistemnya menyala terus. Pilih satu metode untuk memasangkannya dengan unit utama. Atau cukup ikuti petunjuk pada Cudy APP yang diunduh.

Metode A: Berpasangan secara otomatis jika unit baru berasal dari paket yang sama dengan unit utama.

Metode B: Tekan tombol WPS pada kedua unit secara bersamaan.

Metode C: Tancapkan salah satu ujung kabel Ethernet ke unit baru, dan ujung lainnya ke unit utama.

6. Pindahkan unit yang baru ditambahkan ke titik tengah antara unit utama dan zona mati Wi-Fi, di mana ponsel Anda mendeteksi setidaknya dua bar sinyal. Setelah booting, unit akan terhubung kembali ke unit utama secara otomatis.

ภาษาไทย

1. เสียบอะแดปเตอร์ไฟฟ้าเข้ากับช่องเสียบไฟ DC ของตัวเครื่องหลัก เปิดเครื่องและรอจนกว่าไฟ LED ของระบบจะติดค้าง

2. เสียบสายอีเทอร์เน็ตจากโมเด็ม DSL/เคเบิลหรือเต้ารับบนผนัง เข้ากับพอร์ต WAN (หรือพอร์ต 1) ของตัวเครื่องหลัก

3. ไปที่ การตั้งค่า > WLAN ในโทรศัพท์ของคุณ หาและแตะชื่อ Wi-Fi ของหน่วยหลัก ป้อนรหัสผ่านและแตะ เข้าร่วม

4. เลือกวิธีใดวิธีหนึ่งในการกำหนดค่าหน่วยหลัก

วิธี A: เปิดแอป Cudy ที่ดาวน์โหลดมาแล้วทำตามคำแนะนำบนหน้าจอ

วิธี B: เปิดเบราว์เซอร์ ป้อน cudy.net (หรือ 192.168.10.1) และสร้างรหัสผ่านผู้ดูแลระบบเพื่อลงชื่อเข้าใช้ ทำตามคำแนะนำบนหน้าจอเพื่อให้การตั้งค่าแบบรวดเร็วเสร็จสิ้น

5. วางหน่วยใหม่อยู่ใกล้กับหน่วยหลัก เปิดเครื่องและรอจนกว่าไฟแสดงสถานะระบบของหน่วยนั้นติดค้าง เลือกวิธีใดวิธีหนึ่งในการจับคู่กับหน่วยหลัก หรือเพียงทำตามคำแนะนำใน Cudy APP ที่ดาวน์โหลดมา

วิธี A: จับคู่โดยอัตโนมัติหากหน่วยใหม่อยู่ในบรรจุภัณฑ์เดียวกันกับหน่วยหลัก

วิธี B: กดปุ่ม WPS บนทั้งสองหน่วยพร้อมกัน

วิธี C: เสียบปลายด้านหนึ่งของสายอีเทอร์เน็ตเข้ากับหน่วยใหม่ และอีกปลายหนึ่งเข้ากับหน่วยหลัก

6. ย้ายหน่วยที่เพิ่งเพิ่มไปยังจุดกึ่งกลางระหว่างหน่วยหลักและพื้นที่อับสัญญาณ Wi-Fi ซึ่งโทรศัพท์ของคุณตรวจจับสัญญาณได้อย่างน้อยสองแถบ หลังจากบูตแล้ว มันจะเชื่อมต่อกับหน่วยหลักอีกครั้งโดยอัตโนมัติ

Tiếng Việt

1. Cắm bộ chuyển đổi nguồn vào jack nguồn DC của thiết bị chính. Bật nguồn và chờ đèn LED hệ thống sáng lên ổn định.

2. Cắm cáp Ethernet từ modem DSL/cáp hoặc ổ cắm trên tường vào cổng WAN (hoặc Cổng 1) của thiết bị chính.

3. Đi đến Cài đặt > WLAN trên điện thoại của bạn. Tìm và chạm vào tên Wi-Fi của đơn vị chính. Nhập mật khẩu và chạm vào Tham gia.

4. Chọn một phương pháp để định cấu hình đơn vị chính.

Phương pháp A: Khởi chạy Ứng dụng Cudy đã tải xuống và làm theo hướng dẫn trên màn hình.

Phương pháp B: Mở trình duyệt, nhập cudy.net (hoặc 192.168.10.1) và tạo mật khẩu quản trị viên để đăng nhập. Làm theo hướng dẫn trên màn hình để hoàn tất Thiết lập Nhanh.

5. Đặt đơn vị mới gần đơn vị chính, bật nguồn và đợi đèn LED hệ thống của nó sáng liên tục. Chọn một phương pháp để ghép nối nó với đơn vị chính. Hoặc chỉ cần làm theo hướng dẫn trên Cudy APP đã tải xuống.

Phương pháp A: Tự động ghép nối nếu đơn vị mới từ cùng một gói với đơn vị chính.

Phương pháp B: Nhấn đồng thời các nút WPS trên cả hai đơn vị.

Phương pháp C: Cắm một đầu cáp Ethernet vào đơn vị mới và đầu kia vào đơn vị chính.

6. Di chuyển đơn vị mới được thêm vào điểm giữa đơn vị chính và vùng chết Wi-Fi, nơi điện thoại của bạn phát hiện ít nhất hai vạch tín hiệu. Nó sẽ tự động kết nối lại với đơn vị chính sau khi khởi động.

中文 (繁體)

1. 將電源適配器插入主設備的電源DC端口，開機並等待系統LED燈恆亮。

2. 將來自DSL/有線數據機或牆上網路孔的乙太網線插入主設備的WAN端口（或端口1）。

3. 開啟手機「設定 > WLAN」，找到並點擊主設備的Wi-Fi名稱（SSID），輸入密碼後點擊「加入」。

4. 選擇任一方法設定主設備：

• **方法A：** 開啟已下載的**Cudy應用程式**，按照螢幕指示操作。

• **方法B：** 開啟瀏覽器，輸入cudy.net（或192.168.10.1），建立管理員密碼並登入，依照步驟完成快速設定。

5. 將新設備放置於主設備附近，開機並等待系統LED燈恆亮。選擇任一方法或按照Cudy APP的指導與主設備配對。

• **方法A：** 若新設備與主設備屬於同一套裝，將自動配對。

• **方法B：** 同時按下兩台設備的WPS按鈕。

• **方法C：** 將網路線一端連接新設備，另一端連接主設備。

6. 將新設備移動至主設備與Wi-Fi死角之間的位置，確保該區域手機至少有兩格信號。新設備啟動後會自動重新連接主設備。

中文 (简体)

1. 将电源适配器插入主设备的电源DC端口，开机并等待系统LED灯常亮。

2. 将来自DSL/有线调制解调器或墙上网口的以太网线插入主设备的WAN端口（或端口1）。

3. 打开手机“设置 > WLAN”，找到并点击主设备的Wi-Fi名称(SSID)，输入密码后点击加入。

4. 选择其中一种方法进行配置主设备。

• **方法A：** 打开已下载的**Cudy应用**，按照屏幕指引操作。

• **方法B：** 打开浏览器，输入cudy.net（或192.168.10.1），创建管理员密码并登录，按照步骤完成快速设置。

5. 将新设备放在主设备附近，开机并等待系统LED灯常亮。选择其中一种方法或按照Cudy APP 的指导与主设备进行配对。

• **方法A：** 若新设备与主设备同属一个套装，将自动配对。

• **方法B：** 同时按下两台设备的WPS按钮。

• **方法C：** 将网线一端连接新设备，另一端连接主设备。

6. 将新设备放置在主设备与Wi-Fi死角之间的位置，确保该区域手机至少有两格信号。新设备启动后会自动重新连接主设备。

EU Declaration of Conformity

1. English
Cudy hereby declares that this device complies with the essential requirements and other relevant provisions of Directive 2014/30/EU, Directive 2014/35/EU, Directive 2014/53/EU, Directive 2011/65/EU, Directive (EU)2015/863, Directive 2009/125/EC, Regulation (EU)2023/826.
The product was developed under consideration of Regulation (EU)2019/1782.
The original EU Declaration of Conformity is available at http://www.cudy.com/ce.

2. Deutsch
Cudy erklärt hiermit, dass dieses Gerät den grundlegenden Anforderungen und anderen relevanten Bestimmungen der Richtlinie 2014/30/EU, Richtlinie 2014/35/EU, Richtlinie 2014/53/EU, Richtlinie 2011/65/EU, Richtlinie (EU)2015/863, Richtlinie 2009/125/EG, Verordnung (EU)2023/826.
Das Produkt wurde unter Berücksichtigung der Verordnung (EU)2019/1782 entwickelt.
Die ursprüngliche EU-Konformitätserklärung findet sich unter http://www.cudy.com/ce.

3. Italiano
Cudy dichiara con la presente che questo dispositivo è conforme ai requisiti essenziali e alle altre disposizioni pertinenti delle Direttiva 2014/30/UE, Direttiva 2014/35/UE, Direttiva 2014/53/UE, Direttiva 2011/65/UE, Direttiva (UE)2015/863, Direttiva 2009/125/CE, Regolamento (UE)2023/826.
Il prodotto è stato sviluppato nel rispetto del Regolamento (UE)2019/1782.
La dichiarazione originale di conformità UE è disponibile all'indirizzo http://www.cudy.com/ce.

4. Français
Cudy déclare par la présente que cet appareil est conforme aux exigences essentielles et autres dispositions pertinentes des Directive 2014/30/UE, Directive 2014/35/UE, Directive 2014/53/UE, Directive 2011/65/UE, Directive (UE)2015/863, Directive 2009/125/CE, Règlement (UE)2023/826.
Le produit a été développé en tenant compte du Règlement (UE)2019/1782.
La déclaration originale de conformité UE est disponible sur http://www.cudy.com/ce.

5. Türkçe
Cudy, bu cihazın aşağıdaki AB Direktiflerinin temel gerekliliklerine ve ilgili hükümlerine uygun olduğunu beyan eder 2014/30/AB Direktifi, 2014/35/AB Direktifi, 2014/53/AB Direktifi, 2011/65/AB Direktifi, (AB)2015/863 Direktifi, 2009/125/AT Direktifi, Tüzük (AB)2023/826 .
Ürün, (AB)2019/1782 Yönetmeliği dikkate alınarak geliştirilmiştir.
Orijinal AB Uygunluk Beyanı belgesi şu adreste bulunabilir http://www.cudy.com/ce.

6. Español
Cudy declara por la presente que este dispositivo cumple con los requisitos esenciales y otras disposiciones pertinentes de las Directiva 2014/30/UE, Directiva 2014/35/UE, Directiva 2014/53/UE, Directiva 2011/65/UE, Direct